

FACHADA LATERAL DE NAVE

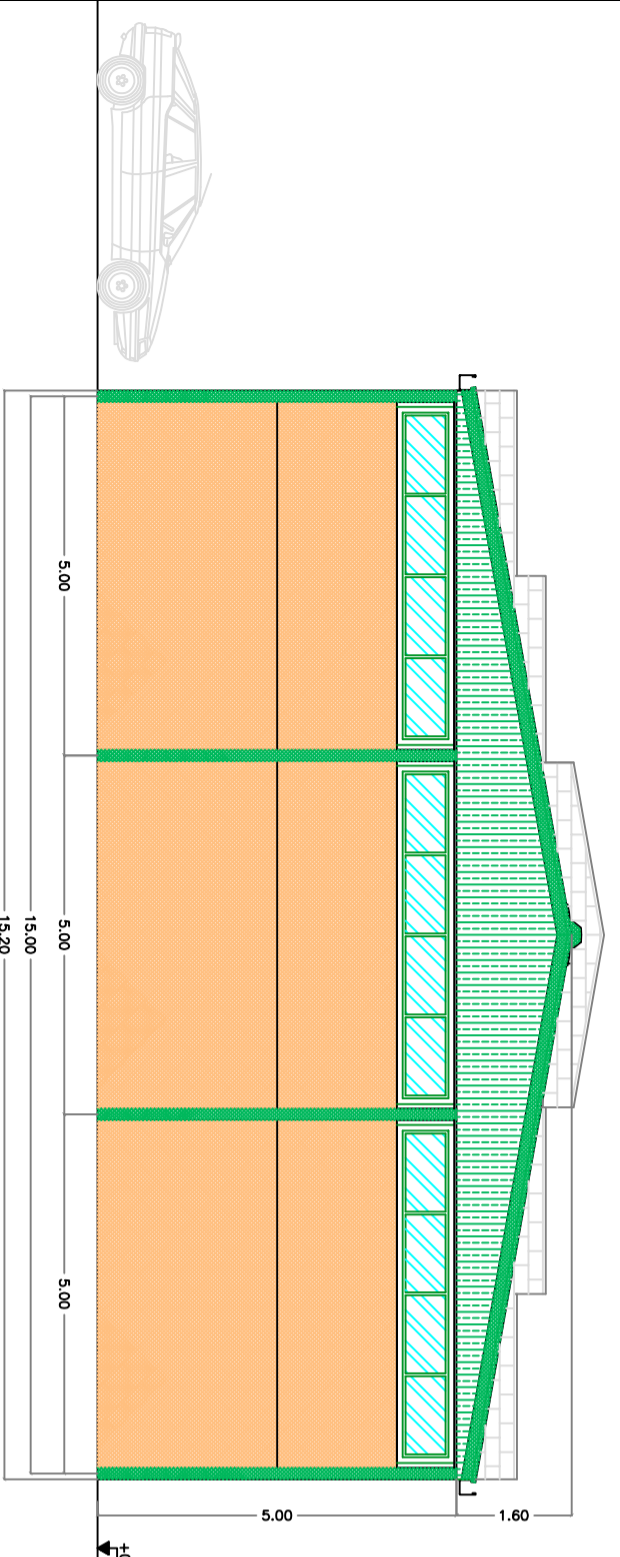

FACHADA TRASERA DE NAVE

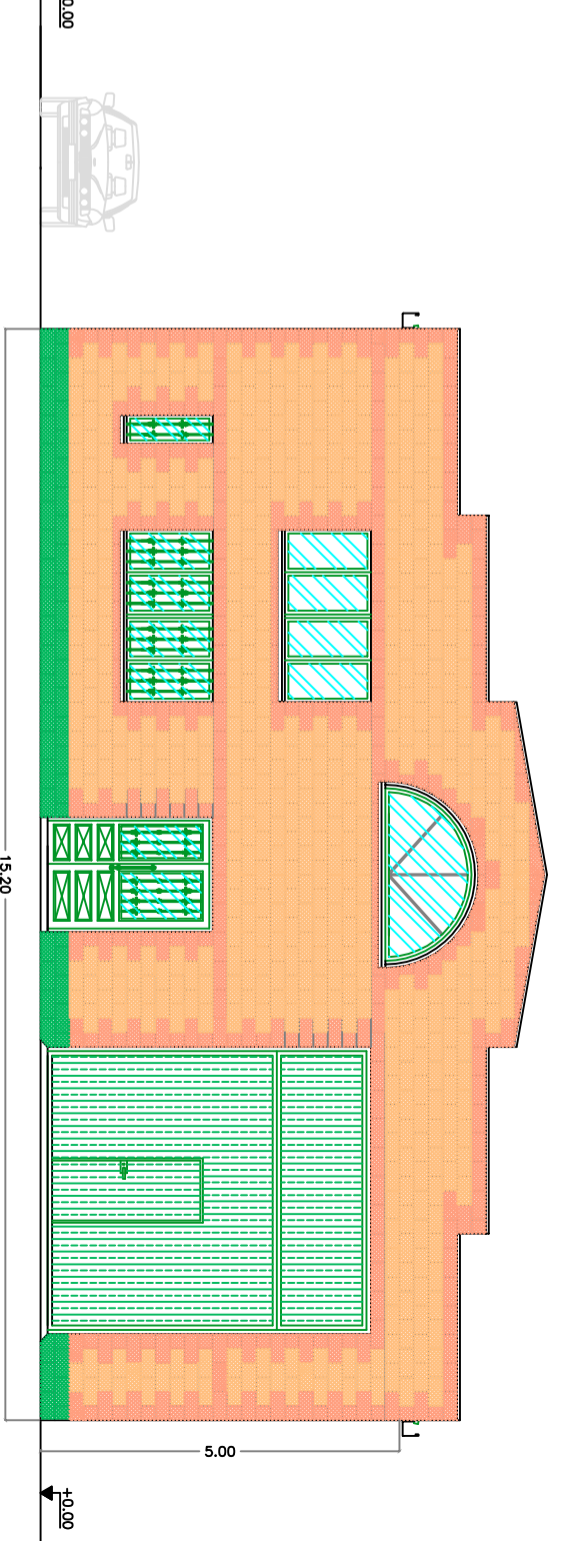

FACHADA DELANTERA DE NAVE

**PROYECTO BASICO Y DE EJECUCION DE NAVE- ALMACEN**

SITUACION:	POLIGONO 6, PARCELA 144 - TORREJON DE VELASCO (MADRID)		FECHA:	JULIO 2008
PLANO:	FACHADAS DE NAVE		ESCALA:	1/50
AYCAL. ESTUDIO DE ARQUITECTURA, S.L	ARQUITECTO TECNICO:	D. JOSE LUIS FERNANDEZ AVISO	PROPIEDAD:	TRANS-LOAL, S.L.
C/ Amorin, 35 28043 Madrid	(91) 721 90 12		Nº PLANO:	<b>3</b>